

CONSTRUCCIÓN COMIENZA PRONTO

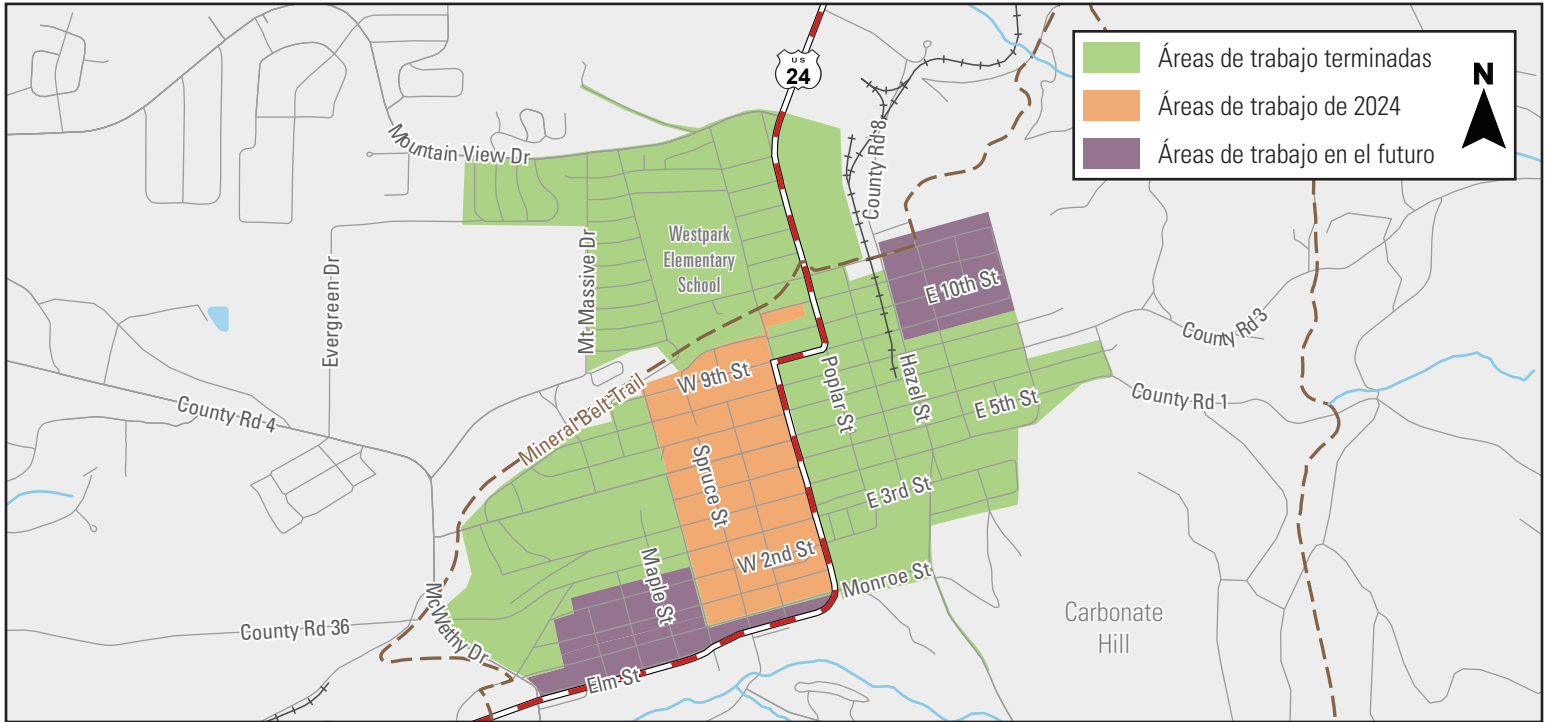

Este mapa es un gráfico y puede que no muestre las ubicaciones exactas.

Descripción general

Seguimos con la construcción de un proyecto de gas natural de varios años en la ciudad de Leadville y el condado Lake.



El Proyecto de gas natural de Leadville incluye el reemplazo, reubicación e instalación de nuevas líneas de gas natural, el replazo de líneas de servicio que sirven a propiedades individuales y la reubicación de medidores de gas natural según sea necesario. Este trabajo nos permite seguir proporcionando un servicio de gas natural seguro y confiable, y mejora la resistencia del sistema durante el clima extremo.

La construcción comenzó en 2019 y se espera que continúe hasta 2025. La construcción en 2024 comenzará en el 29 de abril y continuará hasta septiembre. Los horarios están sujetos a cambios.

Construction

Durante el trabajo, usted puede notar lo siguiente:



- Marcado de líneas de servicios públicos.
- Cierres de calles, aceras y callejones.
- Control de tráfico.
- Restricciones de estacionamiento.
- Ruido de construcción.
- Cambios temporales en los accesos.

Alerte al personal de control de tráfico del sitio si necesita acceder a una ubicación dentro de un área cerrada de carretera, callejón o acera durante la construcción.

Restauramos las áreas de trabajo a las condiciones previas a la construcción según lo permita el clima. Las áreas de trabajo pudieran dejarse temporalmente restauradas después de la construcción hasta que podamos completar la restauración final.

Seguridad



La seguridad pública es la base de todo lo que hacemos. La seguridad del público alrededor del sistema de gas natural de Xcel Energy influye en cada decisión que tomamos.

Si sospecha que hay una fuga de gas natural, salga de su casa o negocio de inmediato. Una vez que se encuentre en un área segura, llame al **911** y luego a Xcel Energy al **800-895-2999**.



Contáctenos

833-359-0105

XcelEnergyNaturalGasProjects.com/Leadville

Info@XcelEnergyLeadvilleGasProject.com